

VEZA LISTOVA

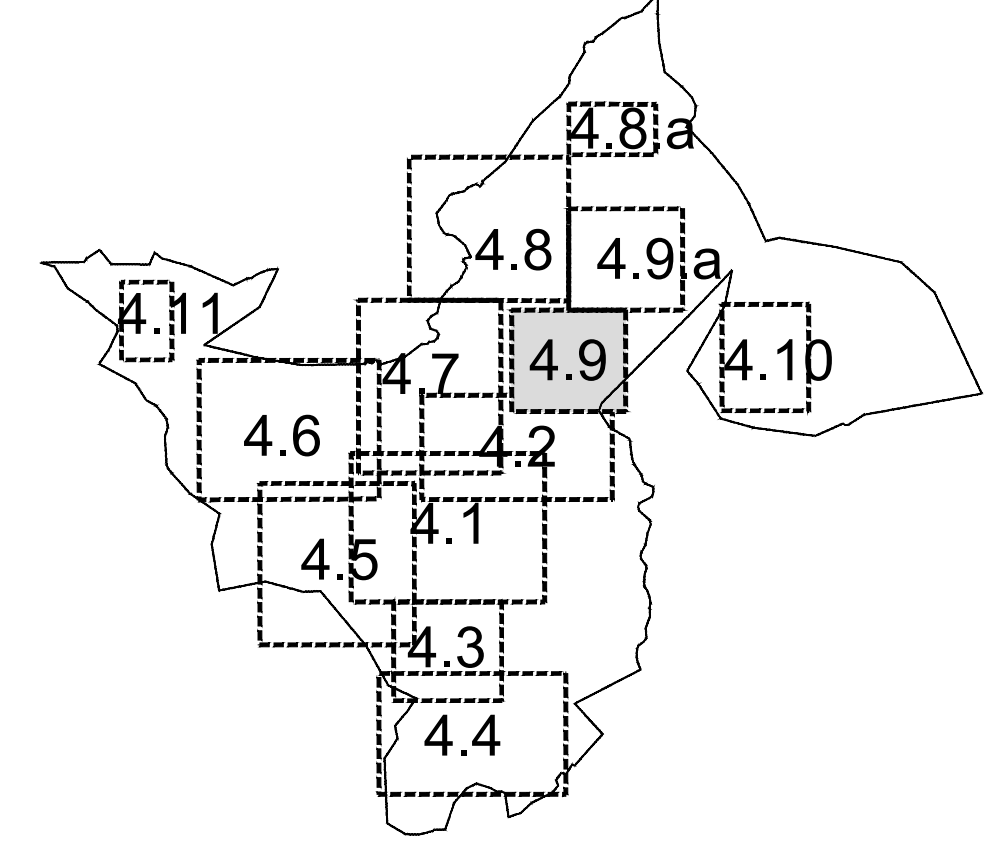

- LEGENDA**
- GRANICE
 - TERITORIJALNE I STATISTIČKE GRANICE
 - GRANICA NASELJA
 - RAZVOJ I UREĐENJE POVRŠINA NASELJA
 - izgrađeno neizgrađeno
 - GRAĐEVINSKO PODRUČJE NASELJA
 - ŠPORTSKO REKREACIJSKA NAMJENA (NEIZGRAĐENO)
 - ostali sportski i rekreativni centri - RC
 - NEUREĐENI DIO / URBANA PREOBRAZBA GRAĐEVINSKOG PODRUČJA
 - RAZVOJ I UREĐENJE POVRŠINA IZVAN NASELJA
 - GOSPODARSKA NAMJENA-PROIZVODNA
 - proizvodna - 11, pretežno zanatska - 12, poslovna - K
 - UVJETI KORIŠTENJA
 - PODRUČJA POSEBNIH OGRANIČENJA U KORIŠTENJU
 - ARHEOLOŠKA BAŠTINA
 - POVLJESNI SKLOP I GRAĐEVINA
 - CIVILNA GRAĐEVINA
 - MJERA ZAŠTITE
 - PLANIRANA IZRADA URBANISTIČKOG PLANA UREĐENJA
 - PODRUČJA I DIJELOVI PRIMJENE PLANSKIH
 - 9.1 BROJ DETALJNIJEG PLANA

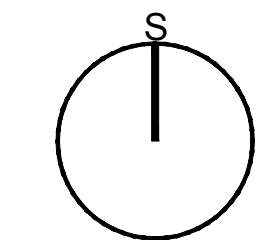

GRAD SINJ IZMJENE I DOPUNE PROSTORNOG PLANA UREĐENJA GRADA SINJA

4. GRAĐEVINSKA PODRUČJA NASELJA

Zupanija:	SPLITSKO - DALMATINSKA
Grad:	SINJ
Naziv prostornog plana:	IZMJENE I DOPUNE PROSTORNOG PLANA UREĐENJA GRADA SINJA
Naziv kartografskog prikaza:	GRAĐEVINSKA PODRUČJA NASELJA OBROVAC
Broj kartografskog prikaza:	4, 9.
Mjerilo kartografskog prikaza:	1 : 5000
Odluka o izradi prostornog plana:	Odluka o donošenju plana:
Službeni glasnik Grada Sinja br. 11/18, 09/21	Službeni glasnik Grada Sinja br. 09/23
Javna rasprava (datum objave):	Javni uvid odžan (ponovni javni uvid odžan):
25.09.2020., 12.02.2021., 12.05.2022.	od: 08.10.2020. od: 23.02.2021. od: 19.05.2022. do: 06.11.2020. do: 02.03.2021. do: 26.05.2022.
Pečat tijela odgovornog za provođenje javne rasprave:	Odgovorna osoba za provođenje javne rasprave:
M.P.	Sanja Bešlić, dipl.ing.grad., v.d. pročelnice
Mišljenje na Plan temeljem čl. 107. st.1. Zakona o prostornom uređenju (NN RH 153/13, 65/17, 114/18, 39/19 i 98/19); JAVNA USTANOVA ZAVOD ZA PROSTORNO UREĐENJE: SPLITSKO DALMATINSKE ŽUPANIJE; Klasa: 350-01/22-01/13, Ur.broj: 2181-210-03/23-04, od 4. svibnja 2023. g.	
Pravna osoba koja je izradila plan:	ARHEO d.o.o. Tomislavova 11, Zagreb
Pečat pravne osobe koja je izradila plan:	
M.P.	Direktor: Mario Pezeji, dipl.ing.arh. - ovlašten arhitekt urbanist
Stručni tim u izradi plana:	Josip Horvat, dipl.ing.prom. - ovlašten inženjer Damir Batarić, dipl.ing.arh. - ovlašten arhitekt urbanist Aron Varga, dipl.ing.arh. - ovlašten arhitekt urbanist Mario Pezeji, dipl.ing.arh. - ovlašten arhitekt urbanist Antonio Baković, dipl.ing.grad. - ovlašten ing.grad. Nada Bralić, dipl.ing.arh. - ovlašten arhitekt Janka Novaković, dipl.ing.arh. - ovlašten arhitekt urbanist Vesna Pezeji, dipl. sociolog Vera Varga, dipl. biolog Ivan Šović, ing. arh.
Odgovorni voditelj izrade plana:	Mario Pezeji, dipl.ing.arh. - ovlašten arhitekt urbanist
Pečat Gradskog vijeća:	Predsjednik Gradskog vijeća:
M.P.	Petar Župić
Istovjetnost prostornog plana s izvornikom ovjerava:	Pečat nadležnog tijela:
	M.P.