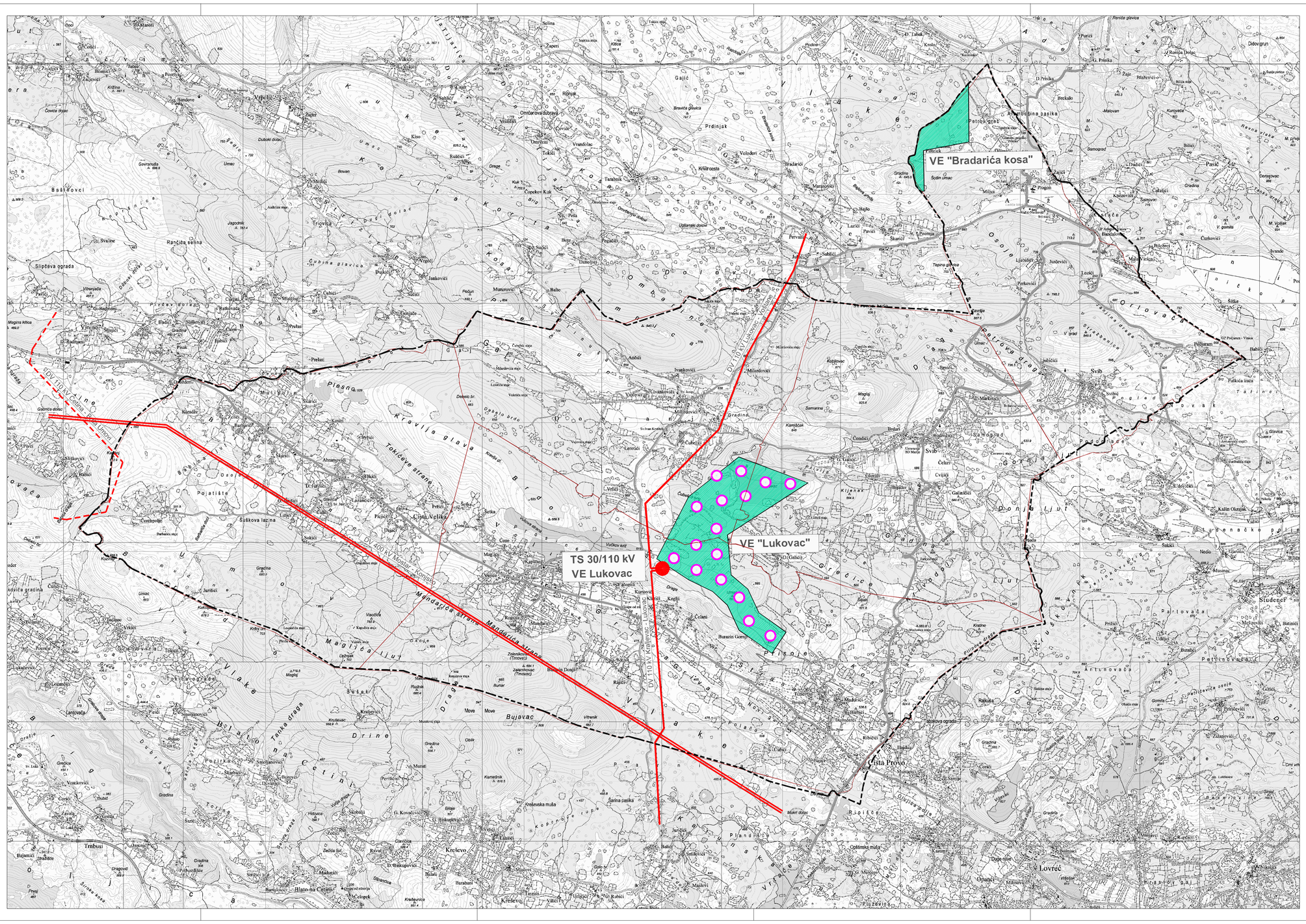

M. 1:25000

0 500 1000 1500 2000 2500

IZMJENE I DOPUNE
PROSTORNOG PLANA UREĐENJA
OPĆINE CISTA PROVO

INFRASTRUKTURNI SUSTAVI I MREŽE
2.3 Elektroenergetski sustavi

TUMAČ ZNAKOVLJA:

GRANICE
- ADMINISTRATIVNA GRANICA OPĆINE
- GRANICA KATASTARSKE OPĆINE

ENERGETSKI SUSTAV
ELEKTROPRIJENOSNI UREĐAJI
- DALEKOVOD 400 kV
- DALEKOVOD 110 kV
- DALEKOVOD 110 kV - planirani

TRANSFORMATORSKA I RASKLOPNA POSTROJENJA
- TS 30/110 kV

OSTALO
- POVRŠINE ZA ISPITIVANJE LOKACIJA I GRADNJU VJETROELEKTRANA
- VJETROTURBINE

Županija:	SPLITSKO DALMATINSKA
Općina / grad:	OPĆINA CISTA PROVO
Naziv prostornog plana:	IZMJENE I DOPUNE PPU OPĆINE CISTA PROVO
Naziv kartografskog prikaza:	INFRASTRUKTURNI SUSTAVI I MREŽE Elektroenergetski sustavi
Broj kartografskog prikaza: 2.3.	Mjerilo kartografskog prikaza: 1:25 000
Odluka predstavničkog tijela o izradi plana "Službeni glasnik Općine Cista Provo" br. 3/23	Odluka predstavničkog tijela o donošenju plana "Službeni glasnik Općine Cista Provo" br. 2/25
Javna rasprava (datum objave): tj. "Slobodna Dalmacija" od 28.05.2024. godine	Javni uvid održan od: 27.05.2024. godine do: 07.06.2024. godine
Ponovna javna rasprava (datum objave): tj. "Slobodna Dalmacija" od 30.08.2024. godine	ponovni javni uvid održan od: 02.09.2024. godine do: 11.09.2024. godine
Pečat tijela odgovornog za provođenje javnih rasprava:	Odgovorna osoba za provođenje javnih rasprava: načelnik Božo Ćurić
Suglasnost na plan prema članku 107. Zakona o prostornom uređenju (NN, br. 153/13, 65/17, 114/18, 39/19, 98/19 67/23) Klasa: 350-01/25-01/01 Ur.broj: 2181-210-03/25-02	Datum: 27. siječnja 2025. godine
Pravna osoba/tijelo koje je izradilo plan:	"ARCHING STUDIO" d.o.o. Split
Pečat pravne osobe/tijela koje je izradilo plan:	Odgovorna osoba: Srđan Šegvić, dia
Koordinator plana:	Srđan Šegvić, dia
Stručni tim u izradi plana: ODGOVORNI VODITELJ: SURADNICI:	SRĐAN ŠEGVIĆ, dia. — ARCHING STUDIO d.o.o. Split GORAN VIŠUN, ia. — ARCHING STUDIO d.o.o. Split BRUNO ŠEGVIĆ, mag.ing.arch. — ARCHING STUDIO d.o.o. Split ANA ŠEGVIĆ , dipl.oec. — ARCHING STUDIO d.o.o. Split
Pečat predstavničkog tijela:	Predsjednik predstavničkog tijela: Mate Budić
Istovjetnost ovog prostornog plana s izvornikom ovjerava:	Pečat nadležnog tijela: