

# K.O. VUČEVICA

14

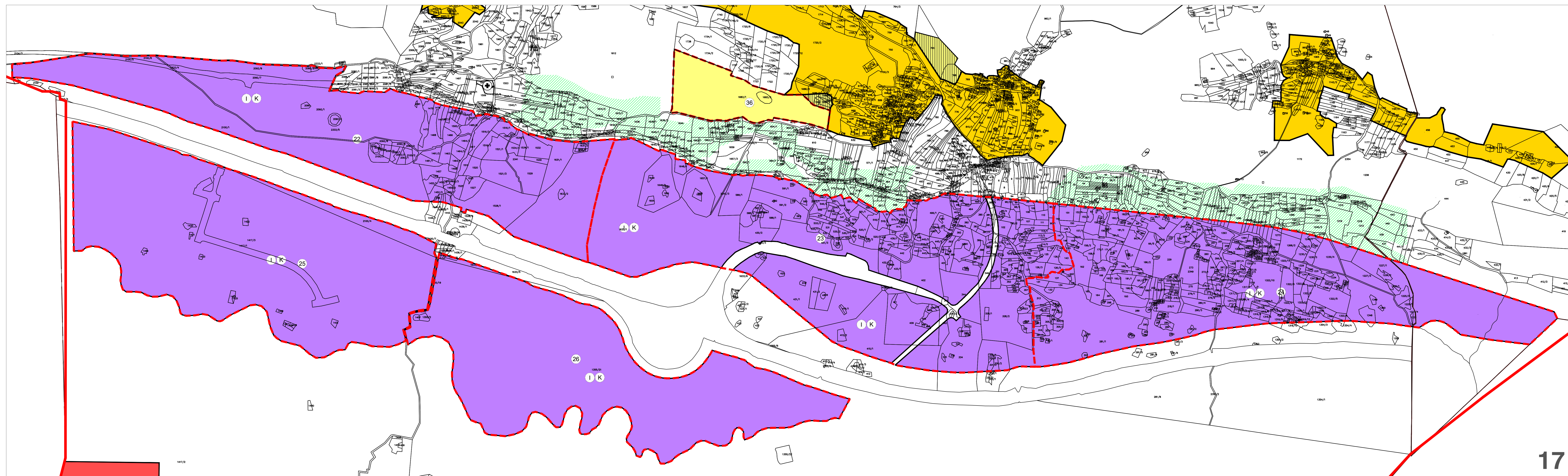
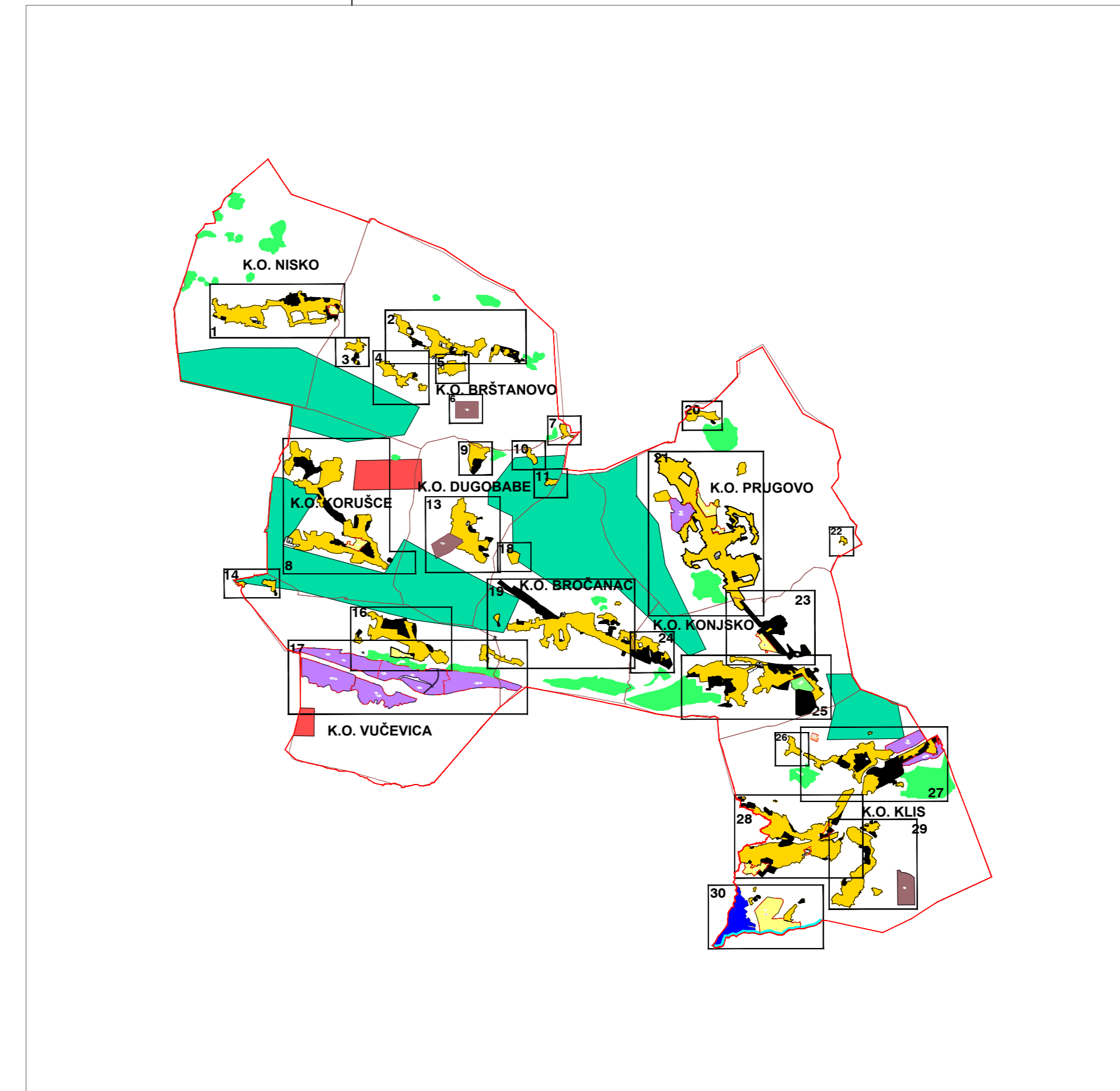
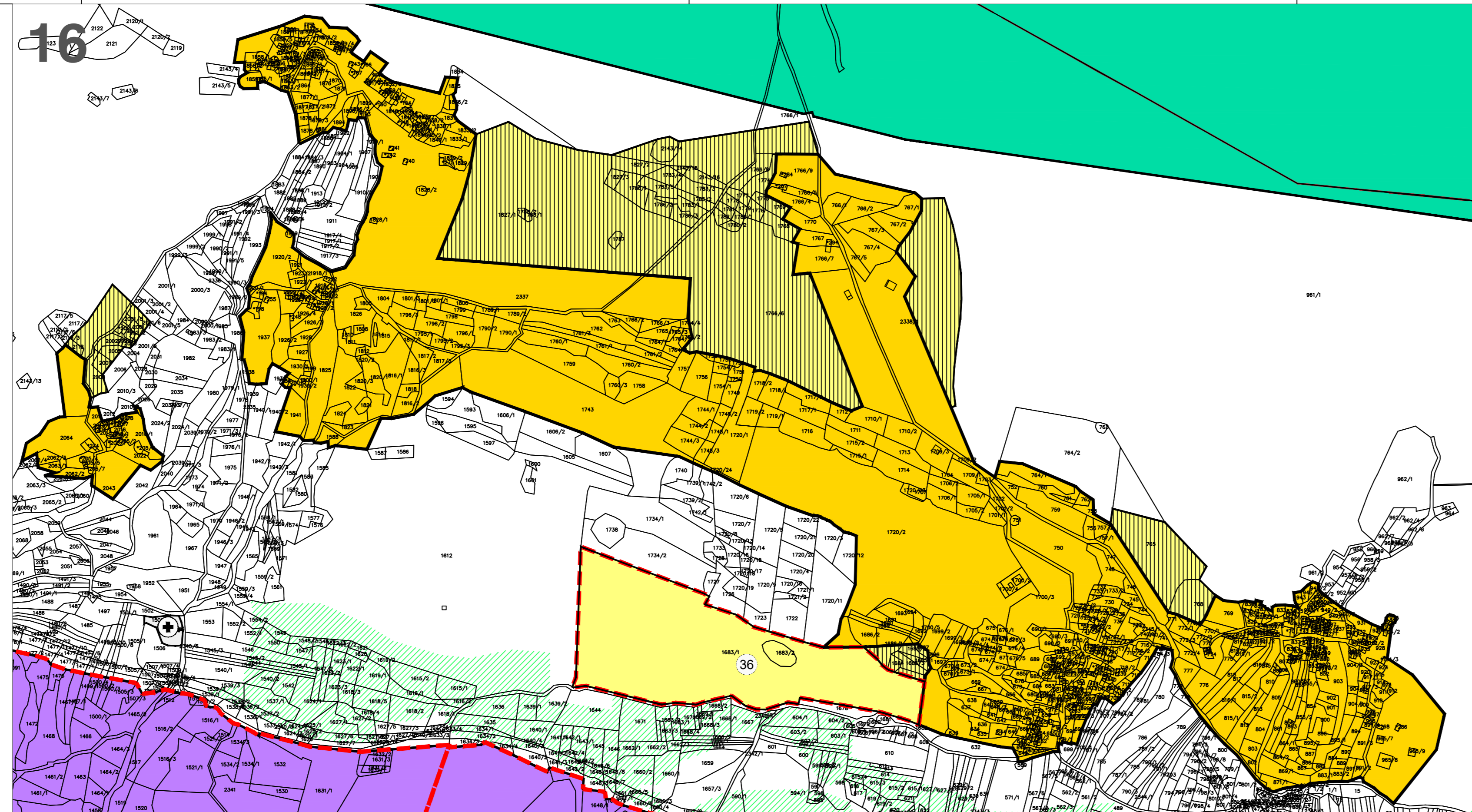
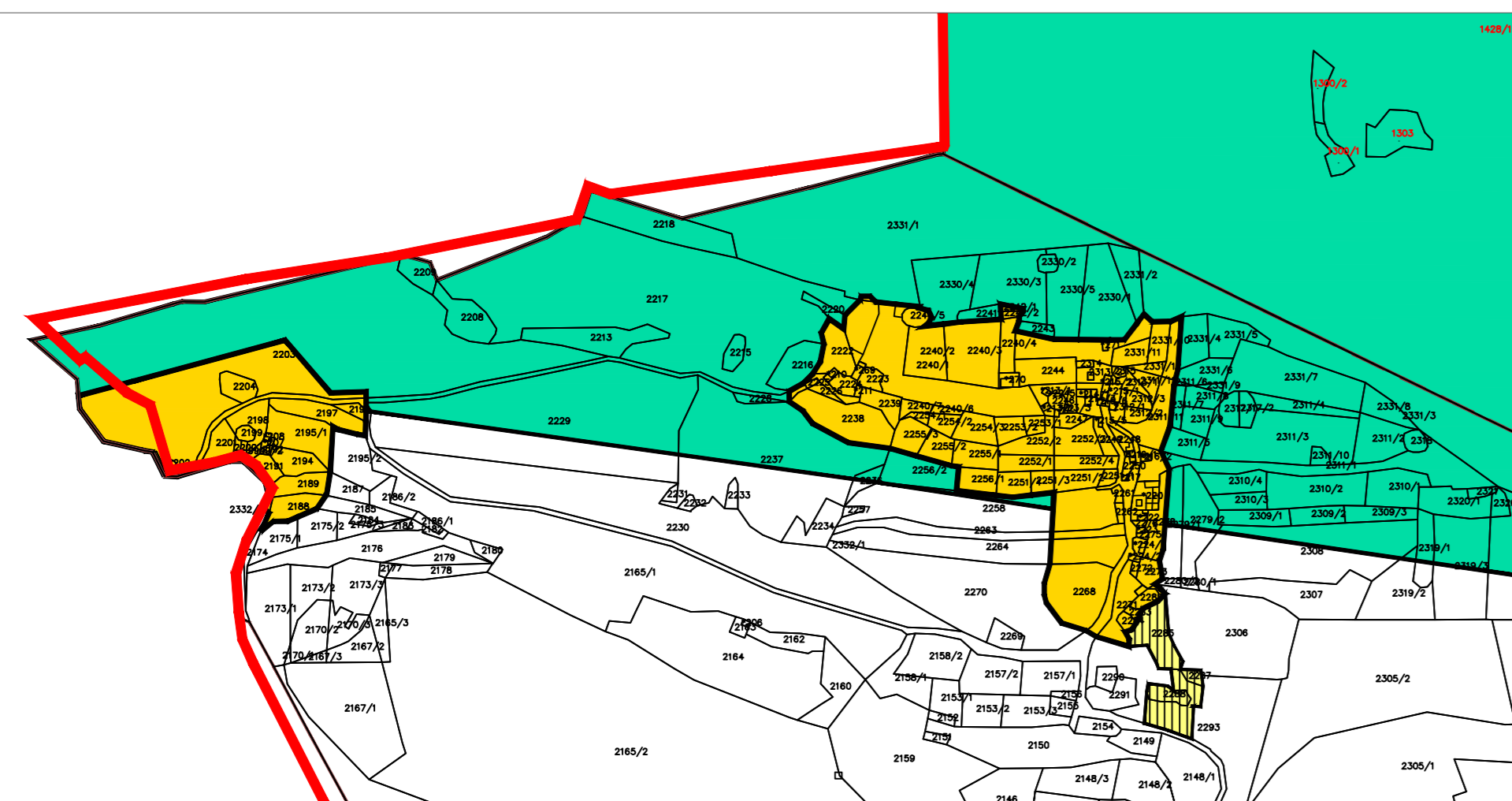

17

## PROSTORNI PLAN UREĐENJA OPĆINE KLIS

Elaborat pročišćenog teksta Odredbi za provedbu plana i  
grafičkog dijela nakon III. Izmjena i dopuna Prostornog  
plana uređenja Općine klis

### 4.c. GRADEVINSKA PODRUČJA NASELJA K.O. Vučevica

#### TUMAČ ZNAKOVLJA:

- GRANICA OPĆINE / GRANICA OBUHVATA
- GRANICA NASELJA
- GRANICA OBUHVATA I BROJ UPU
- GRADEVINSKO PODRUČJE NASELJA
- GRADEVINSKO PODRUČJE NASELJA NEIZGRADENO UREĐENO
- GROBLJE
- RAZVOJ I UREĐENJE POVRŠINA IZVAN NASELJA  
GOSPODARSKA NAMJENA
- I K PROIZVODNO - POSLOVNA NAMJENA  
I - proizvodna; K - poslovna
- OSTALE POVRŠINE
- VJETROELEKTRANA
- SOLARNA ELEKTRANA
- POVRŠINE NA KOJIMA SE MOGU GRADITI GRADEVINE  
IZ ČLANAKA 10. ODREDBI OVOGA PLANA

M. 1:5000

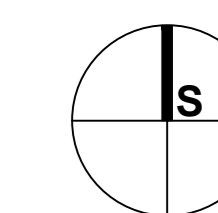
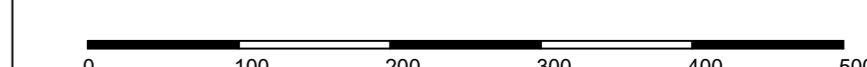

Županija: **SPLITSKO - DALMATINSKA ŽUPANIJA**

Jedinična lokalna samouprava: **OPĆINA KLIS**

Naziv prostornog plana:  
**PROSTORNI PLAN UREĐENJA OPĆINE KLIS**  
Elaborat pročišćenog teksta Odredbi za provedbu i Grafičkog dijela plana nakon  
III. Izmjena i dopuna  
(\*Službeni vjesnik Općine Klis\*, broj 406, 2/09, 5/17, 8/17 – pročišćeni tekst i 6/25 i 9/25 – pročišćeni tekst)

Naziv kartografskog prikaza:  
**GRADEVINSKA PODRUČJA NASELJA - K.O. Vučevica**

Broj kartografskog prikaza: **4.c**      Mjerilo kartografskog prikaza: **1:5 000**

Pravna osoba koja je izradila Plan:  
**URBING** d.o.o. za poslovne prostorne uređenja i zaštite okoliša,  
telefon: 01230-1143, www.urbing.hr, e-mail: urbing@urbing.hr

Pečat pravne osobe koja je izradila Plan: **URBING, d.o.o.**      Odgovorna osoba:  
**Thomir Knežić, dipl.ing.arh.**  
ime, prezime i potpis

Odgovorni voditelj izrade Plana:  
**Petra Igrc, dipl.ing.arh.**      **Petra Igrc**  
DIPLOMSKI INŽINJER ARHITEKTURA

Pečat Komisije za Statut i Poslovanje Općine Klis:      Pečat Komisije za Statut i Poslovanje Općine Klis:

M.P.      **Meja Zelić**  
ime, prezime i potpis