

# PROSTORNI PLAN UREĐENJA OPĆINE KLIS

Elaborat pročišćenog teksta Odredbi za provedbu plana i  
grafičkog dijela nakon III. Izmjena i dopuna Prostornog  
plana uređenja Općine Klis

## 2.1. INFRASTRUKTURNI SUSTAVI PROMET

TUMAČ ZNAKOVLJA:

- OBHVAAT PROSTORNOG PLANA
- GRANICA KATASTARSKIH OPĆINA
- Pостоjeće CESTOVNI PROMET
- Planirano
- DRŽAVNA AUTOCESTA
- BRZA CESTA
- OSTALE DRŽAVNE CESTE
- ŽUPANIJSKA CESTA
- LOKALNA CESTA
- OSTALE CESTE
- UREĐENJE KRITIČNE DIONICE TRASE
- RASKRŠĆE CESTA U DVIJE RAZINE
- TUNEL
- ŽELJEZNIČKI PROMET
- PLANIRANA MAGISTRALNA GLAVNA ŽELJEZNIČKA PRUGA

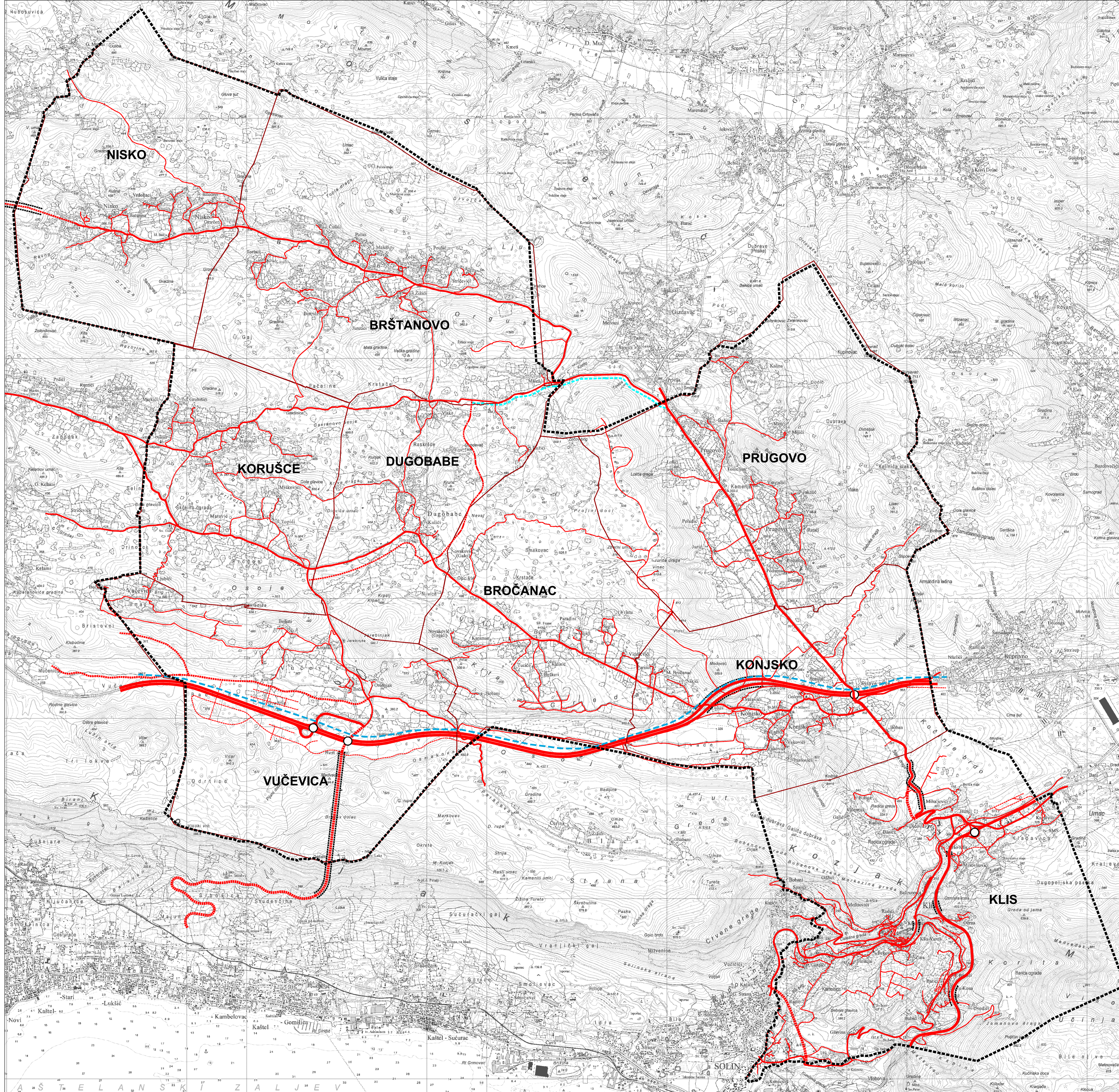

M. 1:25000

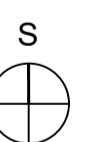

Županija:  
**SPLITSKO - DALMATINSKA ŽUPANIJA**

Jedinica lokalne samouprave:  
**OPĆINA KLIS**

Naziv prostornog plana:  
**PROSTORNI PLAN UREĐENJA OPĆINE KLIS**  
Elaborat pročišćenog teksta Odredbi za provedbu i Grafičkog dijela plana nakon  
III. izmjena i dopuna  
(“Službeni vjesnik Općine Klis”, broj 4/00, 2/09, 6/17, 8/17 – pročišćeni tekst i 6/25 i 9/25 – pročišćeni tekst)

Naziv kartografskog prikaza:  
INFRASTRUKTURNI SUSTAVI - PROMET

Broj kartografskog prikaza:  
**2.1.**

Mjerilo kartografskog prikaza  
**1:25 000**

Pravna osoba koja je izradila Plan:  
**URBING** d.o.o. za poslovne prostorne uređenja i zaštite okoliša.  
tel/fax: 01/230-11-40, www.urbing.hr, e-mail: urbing@urbing.hr

Pečat pravne osobe koja je izradila Plan:

**URBING, d.o.o.**  
ZAGREB

Odgovorna osoba:  
  
**Tihomir Knežić, dipl.ing.arh.**  
ime, prezime i potpis

Odgovorni voditelj izrade Plana:  
**Petra Igrc, dipl.ing.arh.**

**Petra Igrc, dipl.ing.arh.**

Pečat Komisije za Statut i Poslovnik Općine Klis:

Jedinica Komisije za Statut i Poslovnik Općine Klis:

M.P.

**Maja Zelić**  
ime, prezime i potpis