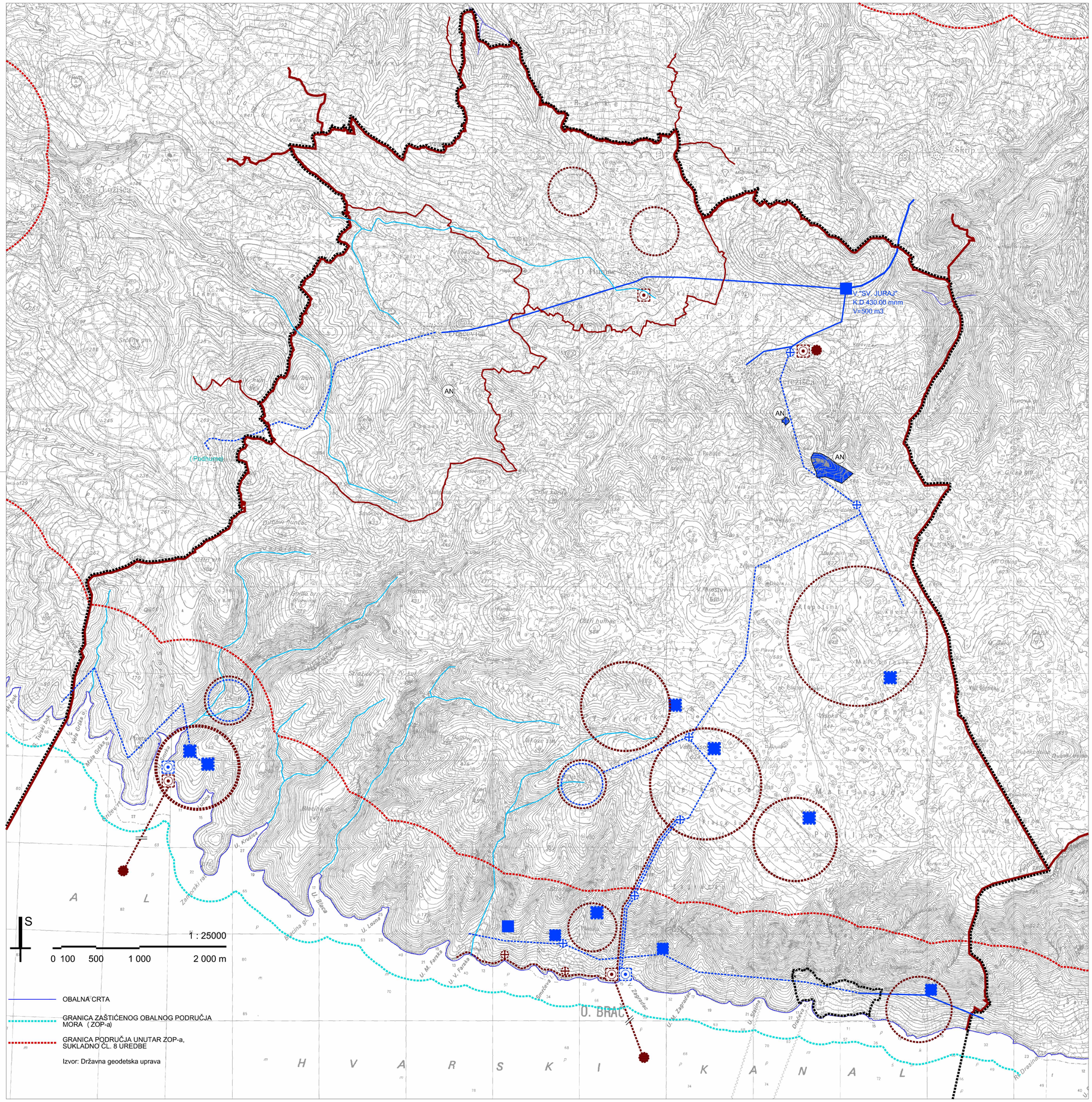

TUMAČ:

OBUHVAT PPUO NEREŽIŠĆA:
TERITORIJALNE I STATISTIČKE GRANICE

GRANICA OBUHVATA PPUO NEREŽIŠĆA /
/ GRANICA OPĆINE NEREŽIŠĆA

GRANICA NASELJA

VODNOGOSPODARSKI SUSTAV

postojeće	planirano	KORIŠTENJE VODA - VODOOPSKRBA	postojeće	planirano	ODVODNJA OTPADNIH VODA
		VODOSPREMA			UREĐAJ ZA PROČIŠĆAVANJE OTPADNIH VODA
		CRPNA STANICA			ISPUST OTPADNIH VODA
		MAGISTRALNI OPSKRBNI CJEVOVOD			CRPNA STANICA
		OSTALI VODOOPSKRBNI CJEVOVODI			GLAVNI DOVODNI KANAL (KOLEKTOR)
AN		AKUMULACIJA AN - za navodnjavanje zemljišta			ZATVORENI SUSTAV S BIOPROČIŠĆAVANJEM
		ZATVORENI SUSTAV - KORIŠTENJE NAPLAVA			
		UREĐAJ ZA PROČIŠĆAVANJE PITKE VODE			

UVJETI KORIŠTENJA - VODE I MORE

VODNO DOBRO

BUJICE

II IZMJENE I DOPUNE PROSTORNOG PLANA UREĐENJA OPĆINE NEREŽIŠĆA

Županija splitsko-dalmatinska	Općina Nerežišća
Naziv prostornog plana:	II IZMJENE I DOPUNE PROSTORNOG PLANA UREĐENJA OPĆINE NEREŽIŠĆA - Nacrt prijedloga
Naziv kartografskog prikaza:	Infrastrukturni sustavi: - Vodnogospodarski sustav
Broj kartografskog prikaza: 2d	**Mjerilo kartografskog prikaza:** 1:25000
Odluka o izradi prostornog plana uređenja: Službeni glasnik Općine Nerežišća, broj 06/14	**Odluka predstavničkog tijela o donošenju plana:** Službeni glasnik Općine Nerežišća, broj 04/15
Javna rasprava (datum objave): 09. ožujka 2015. - na web stranicama MGPU - na web stranicama Općine Nerežišća - Slobodna Dalmacija (dnevni tisak)	**Javni uvid održan** 16 - 30.ožujka 2015. godine
Pečat tijela odgovornog za provođenje javne rasprave:	**Odgovorna osoba za provođenje javne rasprave:** Lovro Kuščević, dipl. iur.
Suglasnost na plan prema članku 108. Zakona o prostornom uređenju (NN br. 153/13)	
broj suglasnosti klasa: 350-02/15-11/35	datum: 22. srpnja 2015.
Pravna osoba koja je izradila plan:	Nemico d.o.o.
Pečat pravne osobe koja je izradila plan:	**Odgovorna osoba:** mr. sc. Nenad Mikulandra, dipl.ing.arh.
Odgovorna voditeljica plana: Ivana Bakotić, mag.ing.arh.	
Stručni tim u izradi plana: **Nemico d.o.o.** 1. mr. sc. Nenad Mikulandra, dipl.ing.arh. 2. Ivana Bakotić, mag.ing.arh.	**Gilan d.o.o.** 3. Josip Giljanović, dipl.ing.el. **Proposta d.o.o.** 4. Vlatko Miličević, dipl.ing.građ.
Pečat predstavničkog tijela:	**Predsjednik predstavničkog tijela:** Jakša Goić
Istovjetnost ovog prostornog plana s izvornikom ovjerava:	**Pečat nadležnog tijela:**