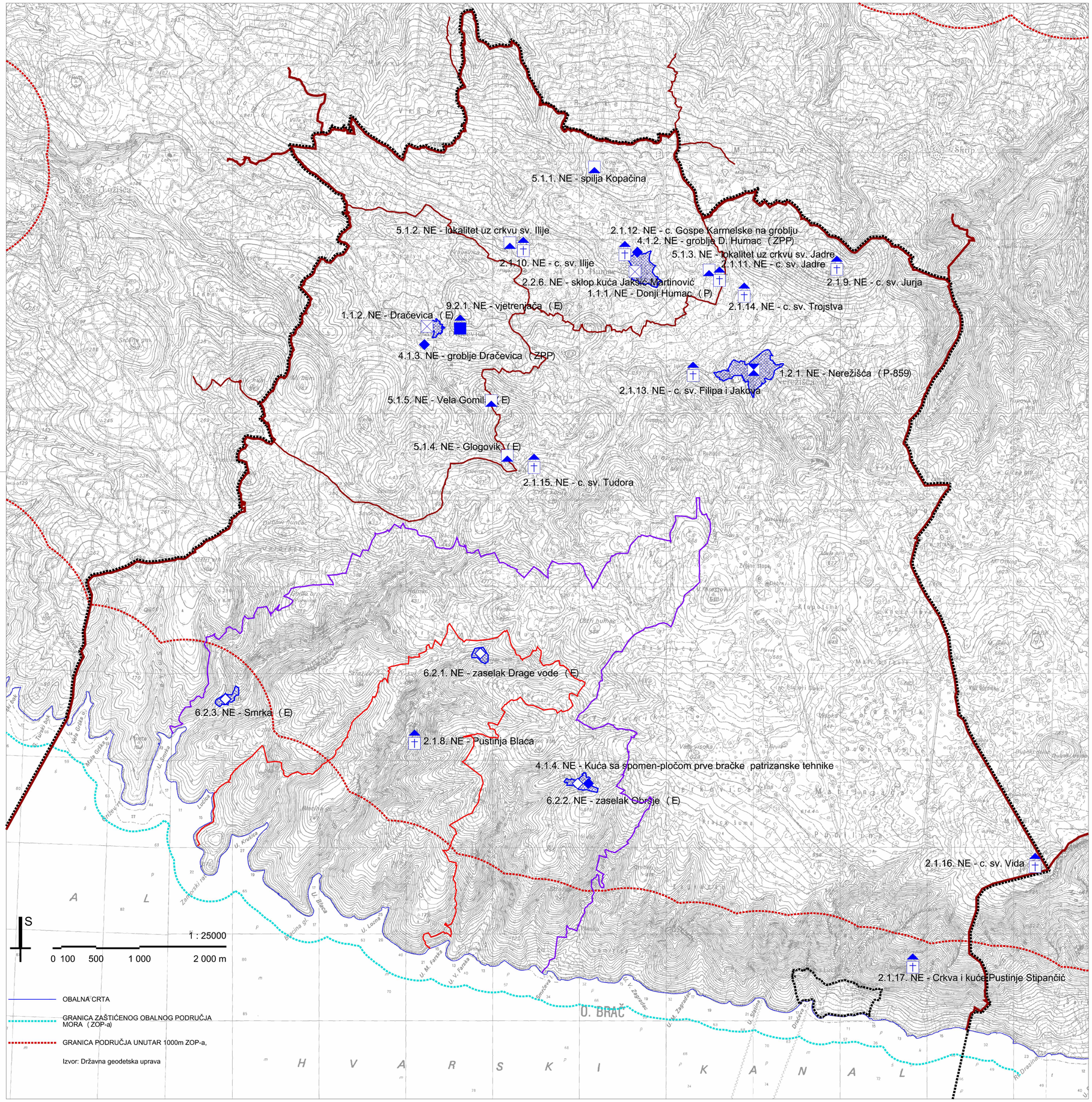

TUMAČ:

OBUHVAT PPUO NEREŽIŠĆA: TERITORIJALNE I STATISTIČKE GRANICE

GRANICA OBUHVATA PPUO NEREŽIŠĆA / / GRANICA OPĆINE NEREŽIŠĆA

GRANICA NASELJA

KULTURNA / GRADITELJSKA BAŠTINA

RST ili Z - registrirano (ranije) / / zaštićeno kulturno dobro
P - preventivno zaštićeno kulturno dobro
E - evidentirano kulturno dobro
ZPP - zaštita ovim prostornim planom (lokalni značaj)

ARHEOLOŠKI POJEDINAČNI LOKALITET - - KOPNENI

5.1.1. NE - špilja Kopačina (Z-4928)
5.1.2. NE - uz crkvu sv. Ilije (Z-4570)
5.1.3. NE - uz crkvu sv. Jadre (Z-4457)
5.1.4. NE - Glogovik (E)
5.1.5. NE - Vela Gomila na Velom Brdu (prapovijesna gomila) (E)

ZAŠTIĆENE CJELINE KULTURNIH DOBARA - - POVIJESNE GRADITELJSKE CJELINE (NASELJA I DIJELOVI NASELJA)

RURALNA CJELINA / / SEOSKO ILI GRADSKO-SEOSKO NASELJE

1.1.1. NE - Donji Humac (P)
1.1.2. NE - Dračevica (E)

URBANA CJELINA / GRADSKO NASELJE
1.2.1. NE - Nerežišća (P-859)

KULTURNI KRAJOLIK - zona umjerene zaštite

PUSTINJA BLACA - zona stroge zaštite

POPIS POJEDINAČNIH KULTURNIH DOBARA UNUTAR ZAŠTIĆENIH CJELINA

unutar rur. cjeline Donji Humac:
2.1.1. NE - c. sv. Križa (RST-358)
2.1.2. NE - župna crkva sv. Fabijana i Sebastijana (Z-4455)
2.1.7. NE - župna crkva Gospe Karmelske (Z-4456)
2.2.1. NE - kuća Cerinić (RST-266)
2.2.6. NE - sklop kuća Jakšić-Martinović (Z-1437)

unutar rur. cj. Dračevica:
2.1.3. NE - c. sv. Kuzme i Damjana (Z-5136)
NE - pogon stare uljare (P-3343)

unutar rur. cj. Nerežišća:
2.1.4. NE - c. sv. Margarite (Z-1551)
2.1.5. NE - c. sv. Nikole na groblju (Z-4452)
2.1.6. NE - c. sv. Petra (Z-4453)
2.2.2. NE - kuća Defilippis sa c. sv. Josipa (Z-5598)
2.2.3. NE - kuća Garafulić (Z-5137)
2.2.4. NE - kuća Harašić (Z-5160)
2.2.5. NE - Blatačka kuća (Z-5892)
3.3.1. NE - štandarac na pijaci (Z-2975)
4.1.1. NE - groblje Nerežišća - - sv. Nikola (ZPP)

POJEDINAČNA KULTURNA DOBRA IZVAN ZAŠTIĆENIH CJELINA

SAKRALNA GRAĐEVINA

2.1.8. NE - Pustinja Blaca (Z-1553)
2.1.9. NE - c. sv. Jurja (Z-4451)
2.1.10. NE - c. sv. Ilije (Z-4570)
2.1.11. NE - ruševine c. sv. Jadre (Z-4457)
2.1.12. NE - c. Gospe Karmelske na groblju (Z-4454)
2.1.13. NE - c. sv. Filipa i Jakova (Z-1568)
2.1.14. NE - c. sv. Trojstva (Z-4780)
2.1.15. NE - ruševine c. sv. Tudora (Z-1552)
2.1.16. NE - c. sv. Vida (Z-5138)
2.1.17. NE - crkva i kuća Pustinje Stipančić (Z-4999)

CIVILNA GRAĐEVINA
- ind. građevina (tehn. objekt)
9.2.1. NE - vjetrenjača (E)

MEMORIJALNA BAŠTINA - - SPOMEN OBJEKT

4.1.2. NE - groblje D. Humac (c. Gospe Karmelske)
4.1.3. NE - groblje Dračevica (ZPP)
4.1.4. NE - Kuća sa spomen-pločom prve bračke patrizanske tehnike, Obrije (RST-0890-1976)

ETNOLOŠKA BAŠTINA - - ETNOLOŠKA GRAĐEVINA / SKLOP

6.2.1. NE - Drage vode (E)
6.2.2. NE - Obrije (E)
6.2.3. NE - Smrka (E)

II IZMJENE I DOPUNE PROSTORNOG PLANA UREĐENJA OPĆINE NEREŽIŠĆA

Županija splitsko-dalmatinska	Općina Nerežišća
Naziv prostornog plana:	II IZMJENE I DOPUNE PROSTORNOG PLANA UREĐENJA OPĆINE NEREŽIŠĆA
Naziv kartografskog prikaza:	Uvjeti korištenja i zaštite prostora: - Kulturna dobra
Broj kartografskog prikaza: 3b	**Mjerilo kartografskog prikaza:** 1:25000
Odluka o izradi prostornog plana uređenja: Službeni glasnik Općine Nerežišća, broj 06/14	**Odluka predstavničkog tijela o donošenju plana:** Službeni glasnik Općine Nerežišća, broj 04/15
Javna rasprava (datum objave): 09. ožujka 2015. - na web stranicama MGPU - na web stranicama Općine Nerežišća - Slobodna Dalmacija (dnevni tisak)	**Javni uvid održan** 16 - 30.ožujka 2015. godine
Pečat tijela odgovornog za provođenje javne rasprave:	**Odgovorna osoba za provođenje javne rasprave:** Lovro Kuščević, dipl. iur.
Suglasnost na plan prema članku 108. Zakona o prostornom uređenju (NN br. 153/13)	
broj suglasnosti klasa: 350-02/15-11/35	datum: 22. srpnja 2015.
Pravna osoba koja je izradila plan:	Nemico d.o.o.
Pečat pravne osobe koja je izradila plan:	**Odgovorna osoba:** mr. sc. Nenad Mikulandra, dipl.ing.arh.
Odgovorna voditeljica plana: Ivana Bakotić, mag.ing.arh.	
Stručni tim u izradi plana: **Nemico d.o.o.** 1. mr. sc. Nenad Mikulandra, dipl.ing.arh. 2. Ivana Bakotić, mag.ing.arh.	**Gilan d.o.o.** 3. Josip Giljanović, dipl.ing.el. **Proposta d.o.o.** 4. Vlatko Miličević, dipl.ing.građ.
Pečat predstavničkog tijela:	**Predsjednik predstavničkog tijela:** Jakša Goić
Istovjetnost ovog prostornog plana s izvornikom ovjerava:	**Pečat nadležnog tijela:**