

IZMJENE I DOPUNE PROSTORNOG PLANA UREĐENJA OPĆINE PODBABLJE

IZVOD IZ PROSTORNOG PLANA SPLITSKO - DALMATINSKE ŽUPANIJE

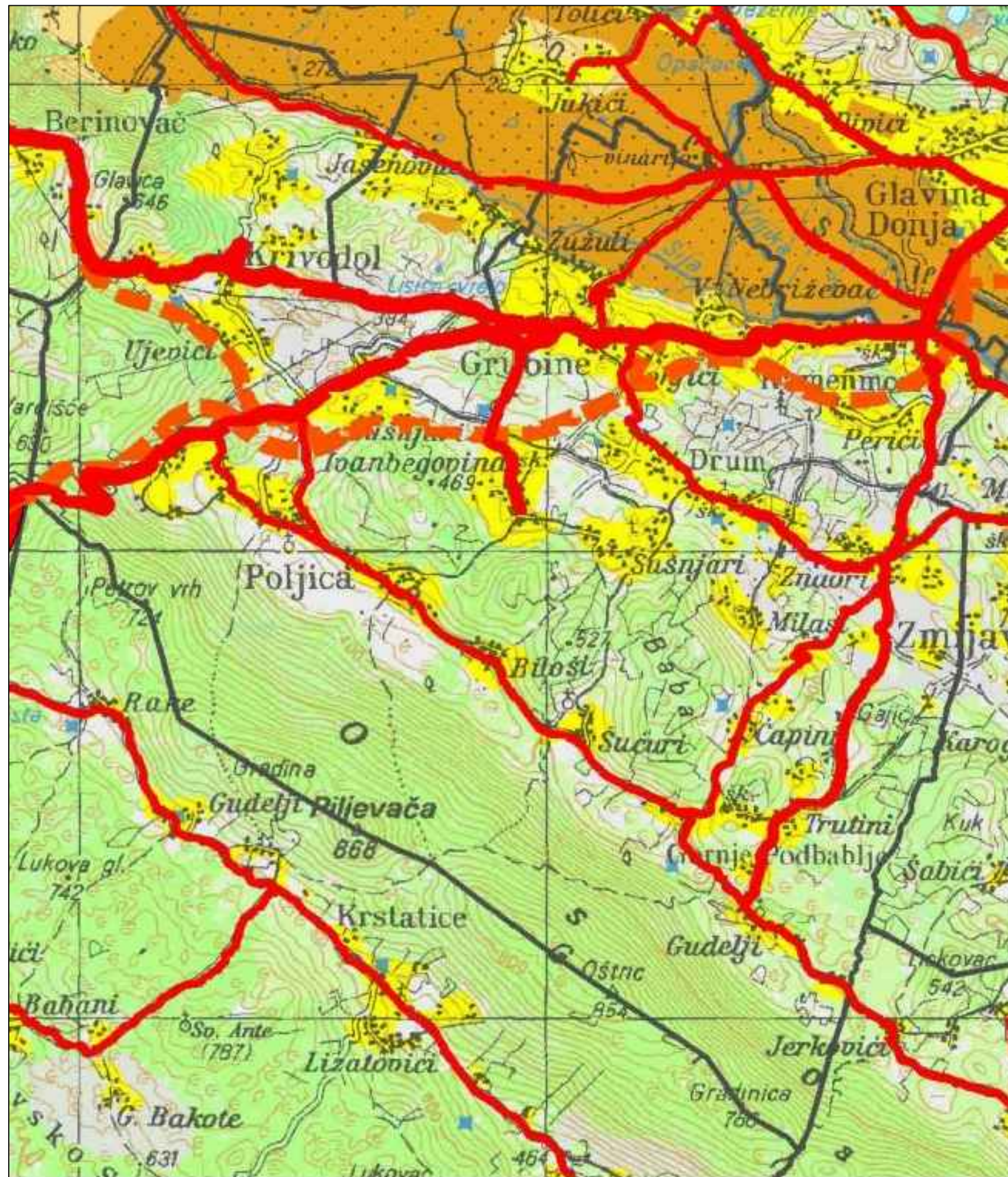

SPLITSKO-DALMATINSKA ŽUPANIJA

**IZMJENE I DOPUNE PROSTORNOG PLANA
SPLITSKO-DALMATINSKE ŽUPANIJE**

**Kartografski prikaz :
1.KORIŠTENJE I NAMJENA PROSTORA**

M = 1 : 100 000
STUDENI 2021. GOD.

TUMAČ PLANSKOG ZNAKOVLJA :

GRANICE	PROMET
Teritorijalne i statističke granice	Cestovni promet
— Državna granica	Javne ceste
— Županijska granica	Državna cesta - autocesta
— Gradska/općinska granica	Državna cesta - brza cesta
	Državna cesta
	Županijska cesta
	Lokalna cesta
	Državna cesta brza cesta - planirana
	Državna cesta - planirana
	Ostale ceste - planirane
	Alternativni koridor
	Uređenje i rekonstrukcija ceste
PROSTORI/POVRŠINE ZA RAZVOJ I UREĐENJE	Cestovna građevina - most
Razvoj i uređenje prostora/površina naselja	Cestovna građevina - tunel
Gradjevinsko područje naselja	Čvorište na autocesti
Gospodarska namjena proizvodna/poslovna	Čvorište na autocesti - planirano
Ugostiteljsko-turistička	Granični cestovni prijelaz
Uzgojilište akvakultura i marikultura	Željeznički promet
Športska namjena	Dužjadrska željeznička pruga
Športska namjena - golf	Željeznička pruga - I. reda
Posebna namjena	Željeznička pruga - I. reda - planirana
Javna i društvena namjena - Centar izvrsnosti SDŽ	Pomorski promet
Poljoprivredno tlo	Morska luka za javni promet
- osobito vrijedno obradivo tlo	Postojeće
Poljoprivredno tlo	Morska luka za javni promet
- vrijedno obradivo tlo	- osobiti međunarodni značaj
Poljoprivredno tlo	Morska luka za javni promet
- ostalo obradivo tlo	- županijski značaj
Šuma - gospodarska	Morska luka za javni promet
Šuma - zaštitna	- lokalni značaj
Ostalo poljoprivredno tlo, šume i šumsko zemljište	Planirano
Vodne površine	Morska luka posebne namjene
- vodotoci, jezera	(vojna LV, ribarska LR, industrijska LI, brodogradilište LB, nautički turizam LN, za potrebe državnih tijela LU, športska LS)
Granice prostora ograničenja u ZOP-u	Postojeće
Žičara - planirani koridor	- državni značaj
	- županijski značaj
	Planirano
	- državni značaj
	- županijski značaj
	Plovni put - međunarodni
	Plovni put - unutarnji
	Zračni promet
	Međunarodna zračna luka
	Športski aerodromi
	Zračna luka Šestanovac (u istraživanju)
	Heliodrom
	Aerodrom na vodi

Splitsko-dalmatinska županija	
Naziv prostornog plana: III. Izmjene i dopune Prostornog plana Splitsko-dalmatinske županije („Službeni glasnik Splitsko-dalmatinske županije“ broj 1/03, 8/04, 5/05, 5/06, 13/07, 9/13, 14/17/15)	
Naziv kartografskog prikaza: Korištenje i namjena prostora	
Broj kartografskog prikaza: 1.	Mjerilo kartografskog prikaza: 1:100 000
Odluka o izradi Izmjena i dopuna PPSDŽ-a: „Službeni glasnik SDŽ“, broj 63/18	Odluka Županijske skupštine o donošenju Plana: „Službeni glasnik SDŽ“, broj 154/21
Objava javne rasprave: - „Službeni glasnik SDŽ“, broj 148/19 od 08.11.2019. - međna stranica SDŽ od 08.11.2019. - međna stranica MGPJU od 08.11.2019. - „Slobodna Dalmacija“ od 11.11.2019.	Javni uvid održan: 14.11.2019. - 16.12.2019.
Objava ponovne javne rasprave: - „Službeni glasnik SDŽ“, broj 94/20 od 14.09.2020. - međna stranica SDŽ od 23.09.2020. - međna stranica MGPJU od 23.09.2020. - „Slobodna Dalmacija“ od 23.09.2020.	Javni uvid održan: 29.09.2020. - 13.10.2020.
Pečat tijela odgovornog za provođenje javnih rasprava:	Odgovorna osoba za provođenje javnih rasprava: Mario Rađenjenić, dipl.ing.grad.
Suglasnost na plan prema članku 106. Zakona o prostornom uređenju (NN 153/13, 65/17, 114/18, 39/19, 98/19) Ministarstva prostornog uređenja, graditeljstva i državne imovine Klasa: 350-02/21-11/3 Ur.broj: 351-05-1-2-21-9 Datum: 30. lipnja 2021.	
Pravna osoba koja je izradila Plan:	JAVNA USTANOVA ZAVOD ZA PROSTORNO UREĐENJE SPLITSKO-DALMATINSKE ŽUPANIJE
Pečat pravne osobe koja je izradila Plan:	Odgovorni voditelj izrade Plana: Niko Mrčić, dipl. ing. arch.
Koordinator izrade Plana: Petar Matković, dipl. ing. arch.	PETAR MATKOVIĆ dipl.ing.arch. DOKLADNI ARHITEKT UDRUŽENJE A-2/89
Stručni tim u izradi Plana: Niko Mrčić, dipl. ing. arch. - ravnatelj Petar Matković, dipl. ing. arch. Nora Nikšić, dipl. ing. arch. Luca Ninčević, mag. ing. arch.	Zoran Botić, dipl. ing. grad. Hrvoje Lukšić, mag. prav. Rid Ruščić, oec. Zdravko Grčić, bcc. jav. up. Darko Rom, ing. el.
Pečat Županijske skupštine:	Predsjednik Županijske skupštine: Mate Šimundić, prof.
Istovjetnost ovog prostornog plana s izvornikom ovjerava:	Pečat nositelja izrade: